

2025-2026 第七屆科普 閱讀力大賽

SmartReading Contest

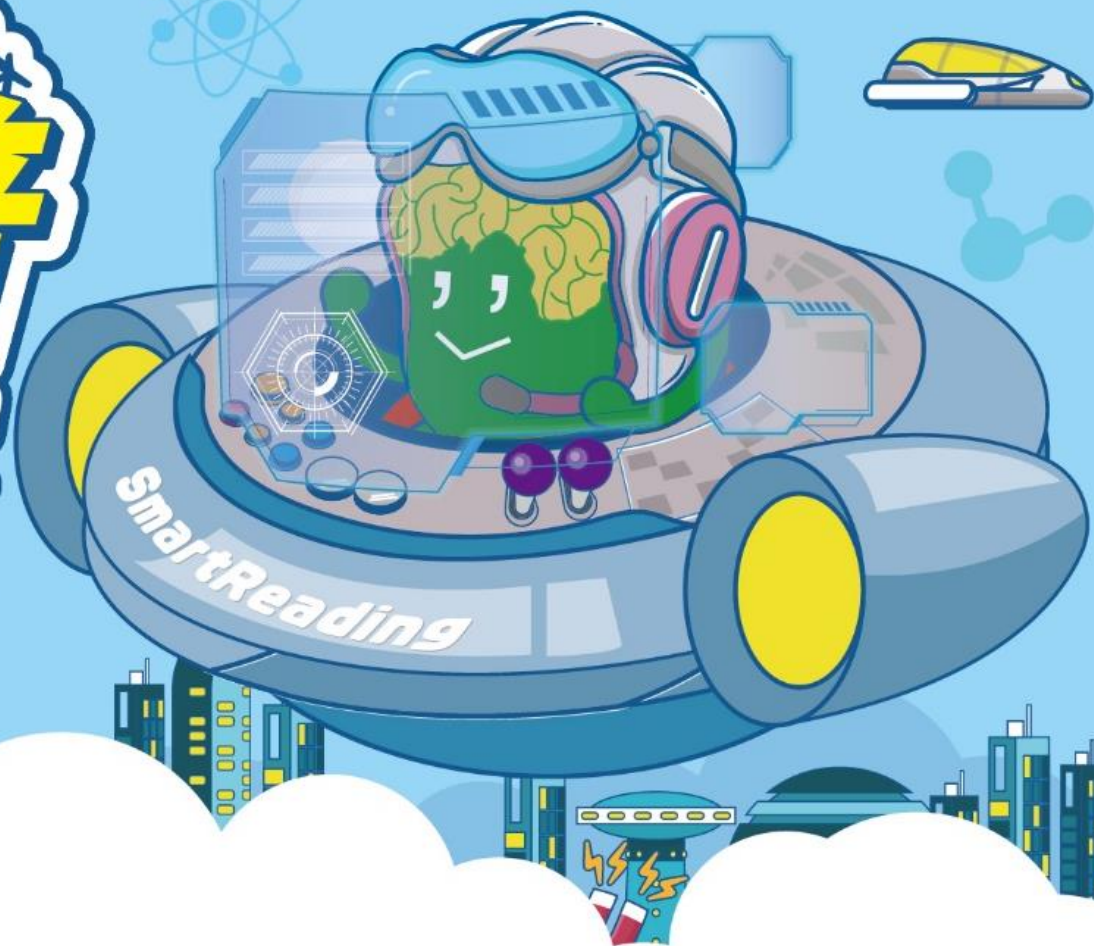

2025-2026 第七屆 科普閱讀力大賽-
考試流程及常見問題

國立臺灣師範大學 華語文與科技研究中心

大綱

- 學生需要做甚麼
 - 登入
 - 檢查基本資料
 - DACC檢測
 - 閱讀動機測驗
 - 閱讀行為調查
 - 參賽者意見調查表 - 測驗結束
 - 常見問題

正式考試不可使用各種AI工具(包含但不限于以下數種)



Monica

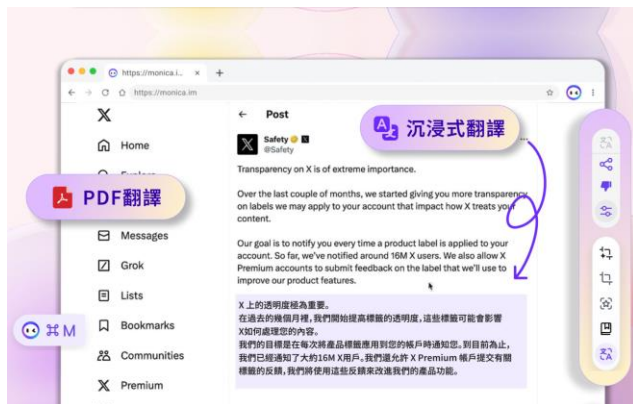

Claude

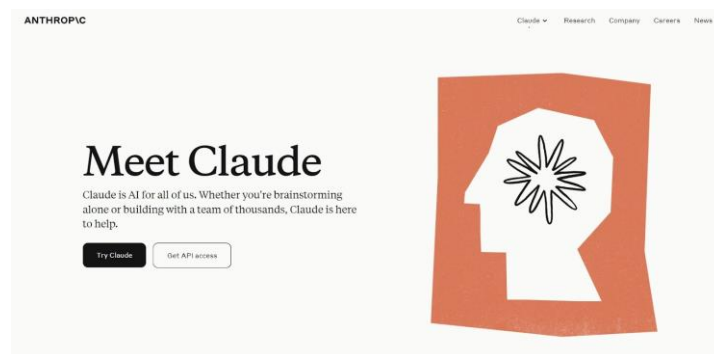

Gemini

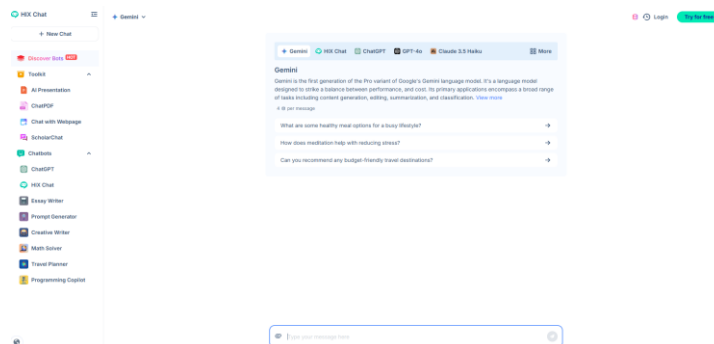

Microsoft Copilot

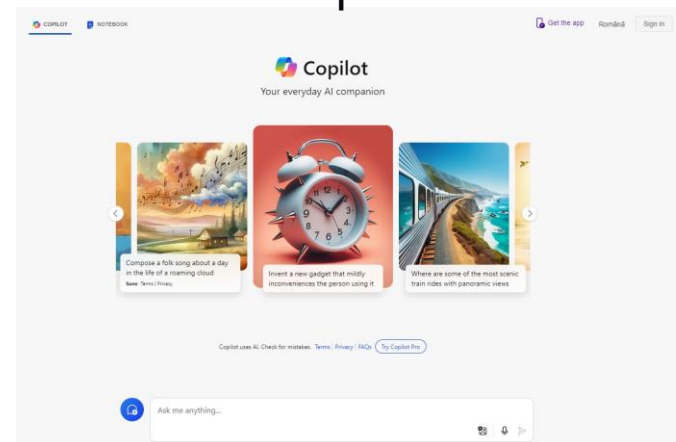

Openai

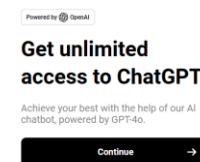
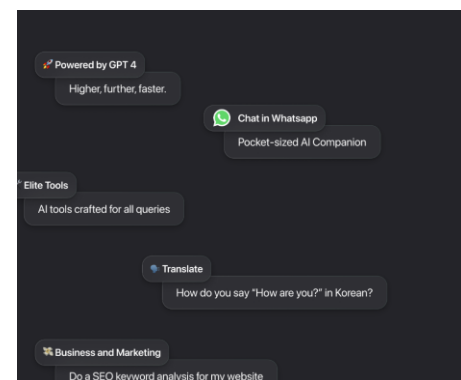

學生如何登入測驗系統？

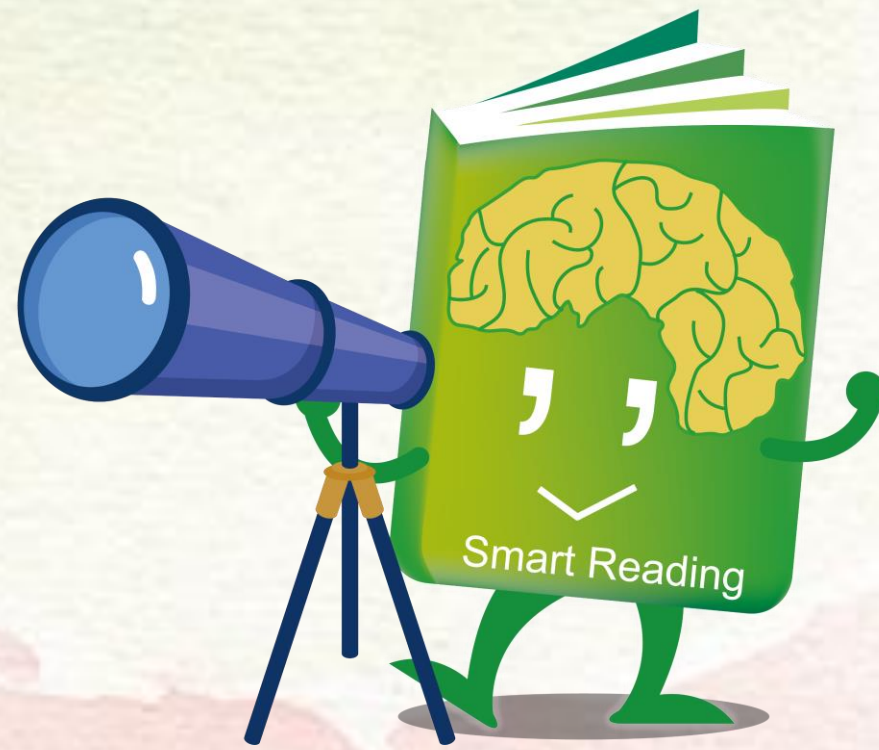

學生端:登入



登入網址: <https://contest.smartreading.net/>

請每位學生依照自己的帳號密碼輸入後>按『登入』

檢查基本資料

1.請同學檢查基本資料。



首頁

能力檢測

你好，



基本資料

帳號

姓名

班級

編輯基本資料

2.點擊「更多能力測驗」。

能力檢測 ASSESSMENT PORTFOLIO



全方位的中文評測系統可以協助你

- 快速地瞭解自己的中文閱讀程度
- 提供整體閱讀程度的評估
- 診斷出各種閱讀技能的表現。



更多能力檢測

MORE



DACC

DACC檢測-進入DACC檢測



首頁 能力檢測



中文閱讀能力適性診斷評量

全方位的中文評測系統可以協助你
快速地瞭解自己的中文閱讀程度
提供整體閱讀程度的評估
診斷出各種閱讀技能的表現。

 DACC檢測

點擊「DACC檢測」。

本次測驗時間：12/24/2021 12:00:00 AM - 1/8/2022 11:59:59 PM



DACC測驗畫面及注意事項

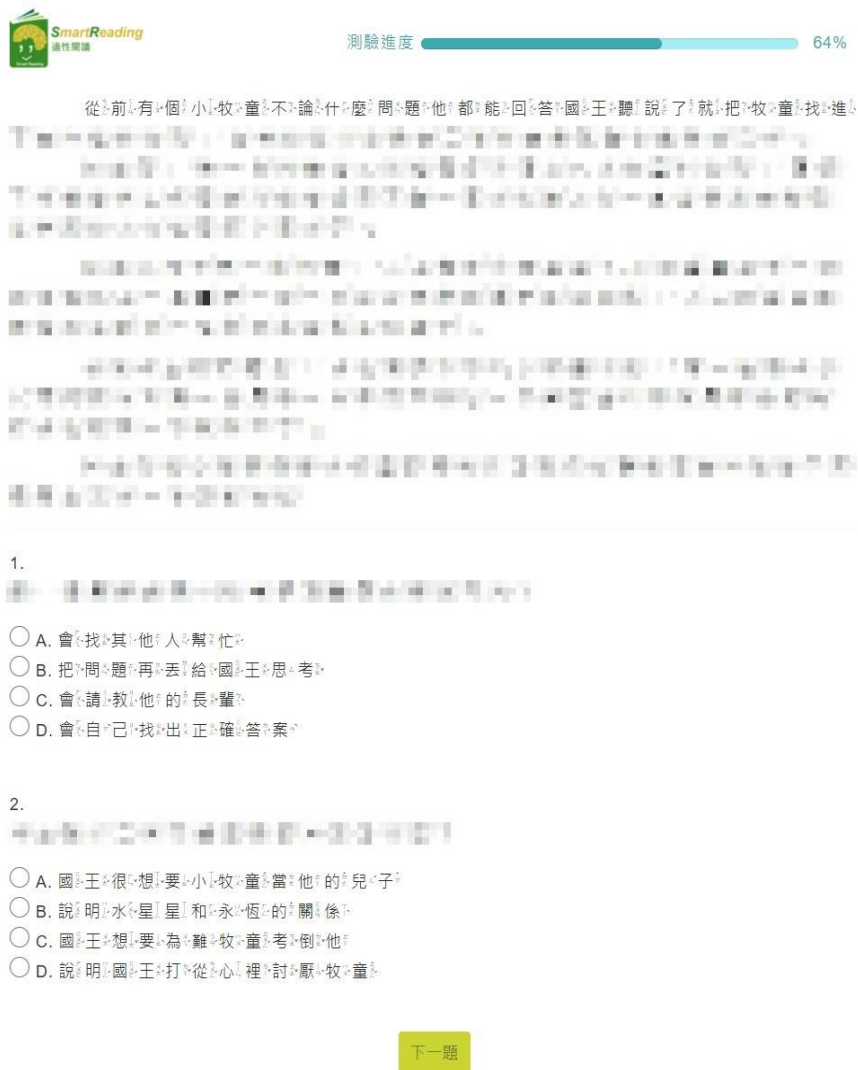

測驗注意事項：

1. 前測僅可施測乙次。
2. 作答進度請參考畫面右上方的「測驗進度」，當藍色條狀填滿時，代表測驗完成。
3. 本閱讀能力檢測為線上適性測驗，各題組之間的難度將根據作答者的答題狀況遞增或遞減。
4. 完成題組作答後，無法回到前一個題組重新作答。
5. 測驗全長約30~40分鐘，系統並無限制作答時間，惟頁面閒置過久將自動登出。
6. 如中途因突發狀況中斷測驗，下次登入後將從前次作答的題組繼續測驗。

※可先透過SR首頁 [【線上體驗】](#) 熟悉測驗頁面



DACC檢測- 測驗結束，進入「閱讀動機測驗」



測驗結束

進入閱讀動機量表



閱讀動機量表

閱讀動機量表測驗

第一部分 個人基本資料

姓名：
學生308

學校：
科普閱讀力大賽

就讀年級：
3

性別：☒ 男生 ☐ 女生



- 1.請參賽者檢查個人資料。
- 2.按「開始」進入測驗。

閱讀動機量表測驗

第二部份 請根據自己的閱讀情形，點選右邊的選項。

> 第51-52題

題號	題目內容	不符合	稍微符合	普通符合	滿符合	非常符合
51.		<input type="radio"/>	<input type="radio"/>	<input type="radio"/>	<input type="radio"/>	<input type="radio"/>
52.		<input type="radio"/>	<input type="radio"/>	<input type="radio"/>	<input type="radio"/>	<input type="radio"/>

« 1 2 3 4 5 6 »

頁面選單

填寫完成，請點選

- 3.確認每一頁的選項都作答後按「送出」。

閱讀動機測驗- 測驗結束，進入「閱讀行為調查」



測驗結束

進入閱讀行為調查



閱讀行為調查

閱讀行為調查

第一部分 個人基本資料

姓名：

學校：

就讀年級：

性別：☒ 男生 ☐ 女生



1. 檢查個人資料完畢後按「開始」。
2. 閱讀行為調查為單頁問卷，有分單/複選題。
3. 其中，15、16題若勾選其他則必項填寫來源才能送出。

閱讀行為調查

第二部分 親愛的小朋友，你好：
這份問卷是用來了解你的課外閱讀情形，所謂課外讀物是包含課外書本、報紙、雜誌、漫畫書、影音光碟.....等。這不是考試，答案沒有「對」或「錯」的分別，你的回答資料會絕對保密，請安心填寫。
請你仔細閱讀每個題目，依照實際情形回答，並選出適合的答案。
感謝你的幫忙！祝你學業進步！

> 【作答說明】：此部分共有17題，題目包含「單選題」和「複選題」，請在適當的O內打「✓」。

#	題目
1	你平常會閱讀課外讀物嗎？
2	你平常會閱讀哪類課外讀物？
3	你平常會閱讀多少課外讀物？
4	你平常會閱讀課外讀物的時間是？
5	你平常會閱讀課外讀物的地點是？
6	你平常會閱讀課外讀物的方式是？
7	你平常會閱讀課外讀物的原因是？
8	你平常會閱讀課外讀物的障礙是？
9	你平常會閱讀課外讀物的其他原因是？
10	你平常會閱讀課外讀物的其他障礙是？
11	你平常會閱讀課外讀物的其他方式是？
12	你平常會閱讀課外讀物的其他地點是？
13	你平常會閱讀課外讀物的其他時間是？
14	你平常會閱讀課外讀物的其他原因是？
15	你平常會閱讀課外讀物的其他障礙是？
16	你平常會閱讀課外讀物的其他方式是？
17	你平常會閱讀課外讀物的其他地點是？

填寫完成，請點選

閱讀行為調查-已經完成所有測驗項目

閱讀行為調查

測驗結束

恭喜你！已經完成所有測驗項目囉！

參賽者意見調查
請務必作答



最後請作答「前測 參賽者意見調查」
全部測驗結束，請參賽者停留在此畫面。

前測 參賽者意見調查-測驗結束

臺師大科普閱讀力大賽 前測 參賽者意見調查

 未共用的項目

* 表示必填問題

你的就讀年級 *

- ☐ 三年級
- ☐ 四年級
- ☐ 五年級
- ☐ 六年級
- ☐ 七年級
- ☐ 八年級
- ☐ 十年級

請問你一週花多少時間看書? *

- ☐ 每週30分鐘以下

臺師大科普閱讀力大賽 前測 參賽者意見調查

我們已經收到您回覆的表單。

[提交其他回應](#)

Google 並未認可或建立這項內容。 [檢舉濫用情形](#) · [服務條款](#) · [隱私權政策](#)

Google 表單

考場問題解方

問題	解決方法
測驗用瀏覽器	1. 建議使用 Google chrome 瀏覽器 https://www.google.com/intl/zh-TW/chrome/
測驗開始，登入問題因應	1. 正式測驗前，請依據測驗指導語，大家開始登入。 2. 若登入不順利，請將 網頁重新整理/或換瀏覽器 ，(請協助檢查帳號密碼再試一次， 確認是否有輸入空白鍵。) 3. 若仍然無法登入，請立即 更換一台電腦 ，並重新登入。
沒辦法按下一題	1. 可能是題組沒有全部作答完，請他查看一下題目是否都有選到選項。 2. 可能是考場網路不穩定，請將 網頁重新整理/或換瀏覽器 。
作答一半， 電腦當機或無法重新登入	1. 協助重新整理後，協助同學再次登入，繼續作答。 2. 若重新登入後，測驗無法進行，麻煩立即測驗電腦，再次重新登入，點選「能力檢測」，進入測驗畫面。
題目顯示異常(例如語順、語句很奇怪、或有缺漏)	1. 請同學重新整理網頁 2. 確認是否有誤觸 翻譯功能、閱讀器功能

提醒：重新登入後，請點對應的考試進入測驗畫面



中文閱讀能力適性診斷評量

全方位的中文評測系統可以協助你
快速地瞭解自己的中文閱讀程度
提供整體閱讀程度的評估
診斷出各種閱讀技能的表現。

DACC檢測

閱讀動機
測驗

閱讀行為
調查

本次測驗時間：

DACC閱讀能力評量歷程 [ASSESSMENT PORTFOLIO](#)



你尚未進行DACC檢測喲！